

Onderhoud

| | |
|---------------|--|
| Collectie | Icons |
| Dessin | Rattan |
| Referentie | 85541 |
| Samenstelling | Natuurmuurbekleding op vlies |
| Beschrijving | Handgeweven rotan waarbij de schakering van de natuurlijke vezels duidelijk zichtbaar is |
| Opmerking | Rattan is handgeweven en bestaat uit tropische, natuurlijke vezels. De onregelmatigheden en kleurverschillen zijn eigen aan dit natuurproduct. Verschillen in de banen onderling kenmerken de natuurlijke schoonheid |

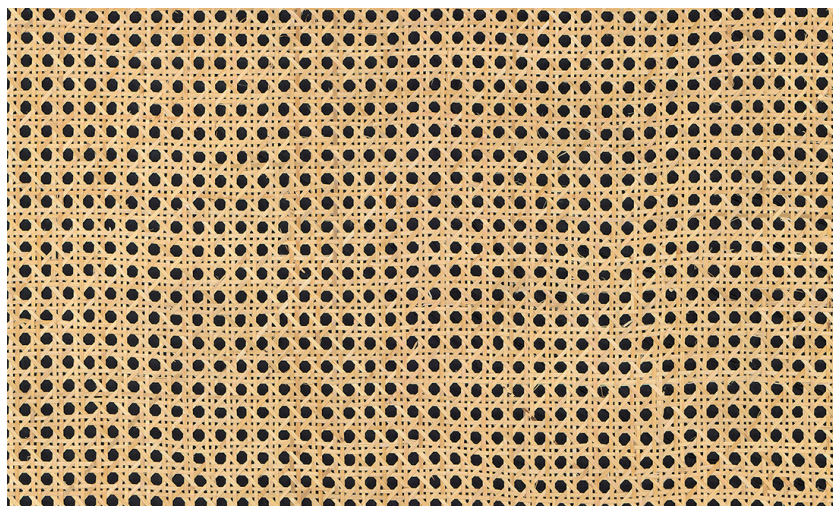

Tijdens plaatsing:



Eventuele lijmvlekken onmiddellijk (vooral als de lijm is opgedroogd) voorzichtig afdeppen met een vochtige, pluisvrije, zuivere witte doek. Doe dit na het plaatsen van elke baan.

Onderhoud:

Probeer eerst toe te passen op een onopvallende plaats. Eventuele vlekken onmiddellijk proberen te verwijderen, vooral als de vlek kan indrogen, door het oppervlak voorzichtig af te deppen met een vochtige, pluisvrije, zuivere witte doek. Gebruik enkel zuiver water, geen zeep.

Vermijd overdreven wrijving van het oppervlak. Vermijd overdreven doordrenking van het oppervlak.

Stof kan afgenomen worden met een vochtige, pluisvrije, zuivere doek of een borstel met zachte haren, of kan lichtjes gestofzuigd worden met een mondstuk met zachte haren om beschadiging van het oppervlak te vermijden.

Arte is niet verantwoordelijk indien er schade aan het product wordt toegebracht tijdens het reinigingsproces.